

CORTE A-A'

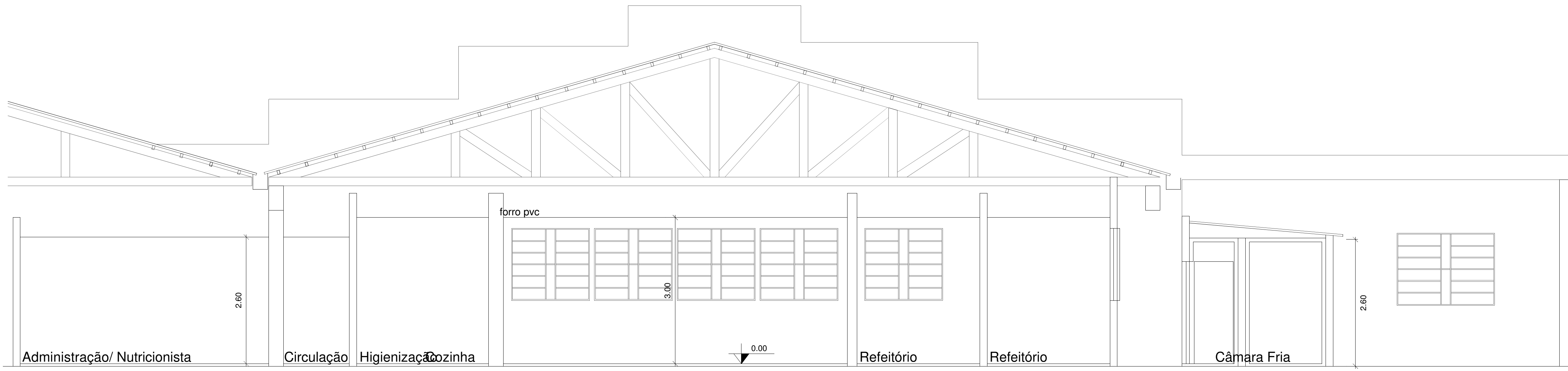

CORTE B-B'

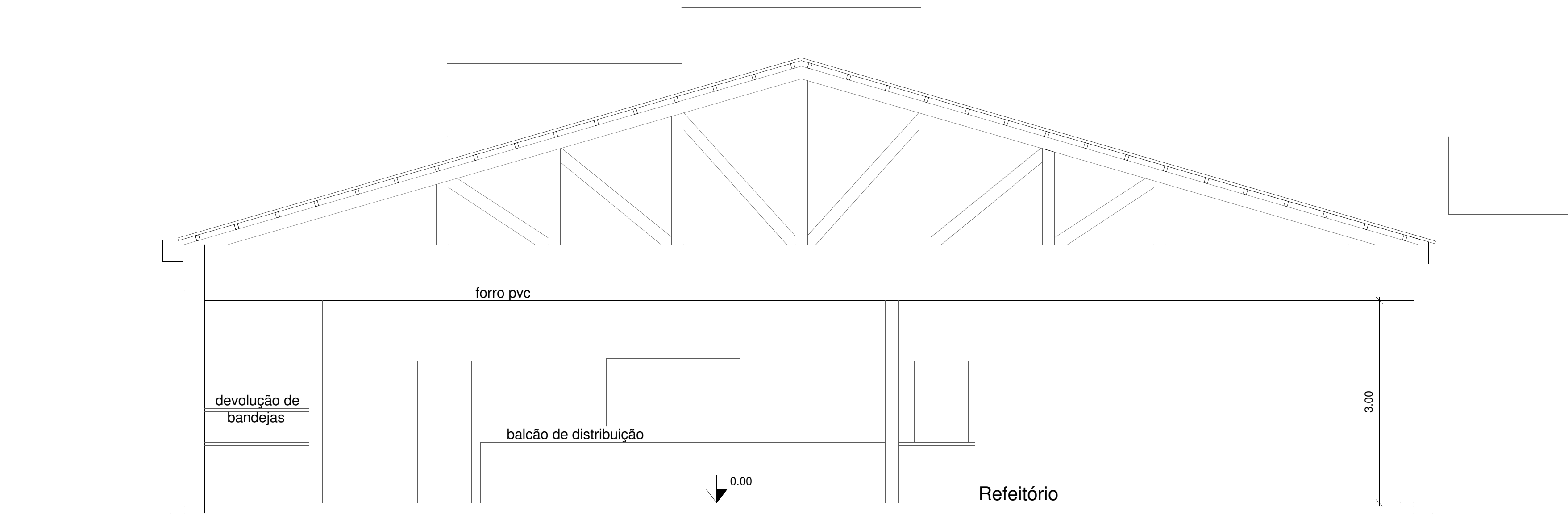

CORTE C-C'



FACHADA



 PREFEITURA MUNICIPAL DE SANTANA DO LIVRAMENTO SEPLAMA - SECRETARIA DE PLANEJAMENTO E MEIO AMBIENTE DEPARTAMENTO DO PLANO DIRETOR RUA ALLAN KARDEC, 55. CEP 97574-260. FONE: (55) 3968-1127			
PROJETO: REFEITÓRIO MUNICIPAL PROJETO ARQUITETÔNICO - CORTES, FACHADA E PERSPECTIVA			
ENDEREÇO: RUA TREZE DE MAIO, 935			
PREFEITURA DE SANTANA DO LIVRAMENTO:			
CNPJ: 88.124.961/0001-59			
ÁREA:	ESCALAS:	DATA:	PRANCHAS:
581,41 m²	INDICADAS	SETEMBRO/2023	A 05/05